

УТВЕРЖДАЮ  
Заведующий МБДОУ  
Детский сад «Оленёнок»  
В. Н. Котляревска  
приказ № 55-о от 28.01.2022 г



АНТИКРИЗИСНЫЙ ПЛАН  
действий в чрезвычайных ситуациях  
для участников образовательных отношений  
МБДОУ Детский сад «Оленёнок»

г. Салехард  
2022

## Блок I. ОРГАНИЗАЦИОННЫЙ

### 1.1. Структура и обязанности команды безопасности

#### 1.1.1. Состав и структура Антикризисной команды

Общий состав команды составляет 9 человек: 6 штатных сотрудников и 3 внештатных

Должность в составе команды безопасности	Должность (выполняемые функции) в штате образовательной организации либо стороннего учреждения	Количество
<p>Руководители - общая ответственность за</p> <ul style="list-style-type: none"> <li>- антитеррористическую защищенность и пожарную безопасность;</li> <li>- обеспечение взаимодействия со СМИ;</li> <li>- обеспечение первой помощи (психологической, медицинской, социальной);</li> </ul>	<p>заместитель заведующего по ВМР</p>	1
<p>Заместители руководителя - ответственность за:</p> <ul style="list-style-type: none"> <li>- антитеррористическую защищенность и пожарную безопасность;</li> <li>- обеспечение первой помощи (психологической, медицинской, социальной);</li> <li>- обеспечение эвакуации и перевозки воспитанников и сотрудников МБДОУ;</li> <li>- взаимодействие с представителями пунктов временного размещения</li> </ul>	<p>заместитель заведующего по АХЧ</p>	1
<p>Члены команды:</p>		
<ul style="list-style-type: none"> <li>- ответственные за регулирование и выстраивание системы коммуникации, в том числе и создание общей специализированной группы в мессенджере;</li> <li>- оповещение и информирование всех членов команды при необходимости</li> <li>- ответственные за информирование работников МБДОУ о работе Антикризисной команды в детском саду;</li> </ul>	<p>специалист по кадрам</p>	1
<ul style="list-style-type: none"> <li>- ответственные за информирование воспитателей и родителей (законных представителей) воспитанников о работе Антикризисной команды в детском саду;</li> <li>- размещение контактной информации на стендах в группах, сайте детского сада, в АИС «Сетевой город. Образование»</li> </ul>	<p>электроник</p>	1

- обеспечение контроля информации, связанной с безопасностью обучающихся и сотрудников детского сада;		
- обеспечение взаимодействия со СМИ;	заместитель заведующего по ВМР	1
- ответственные за медицинское обеспечение	медсестра	1 ВНШТ
– ответственные за психологическое обеспечение: проведение индивидуального (группового) консультирования и проведение работы с последствиями кризисной ситуации	воспитатель, имеющий специальность «педагог-психолог» или педагог-психолог	1
- ответственные за охрану объекта, безопасность граждан, сохранение и поддержание общественного порядка, обеспечение организованного выхода из зоны ЧС, предотвращение проникновения в здание посторонних лиц, за исключением представителей силовых ведомств и служб спасения	сотрудники ЧОП	2 ВНШТ
ответственные за информирование об опасности ЧС, сбор и передача руководителю данных о количестве эвакуированных воспитанников; работа телефонов «горячей линии»	зам. заведующего по ВМР, зам. заведующего по АХЧ	2

### 1.1.2. Обязанности антикризисной команды

Руководитель отвечает за планирование и порядок действий в ЧС. Руководитель является прямым начальником всего личного состава команды безопасности. Руководитель подчиняется непосредственно заведующему МБДОУ, а при ЧС дополнительно - представителям служб спасения. Руководитель обязан:

- установить и поддерживать связь с органами безопасности и служб спасения;
- корректировать (по необходимости) порядок действий персонала образовательной организации в зависимости от вида чрезвычайной ситуации и сложившейся обстановки;
- организовать сохранение и поддержание общественного порядка;
- координировать работу заместителей;
- взаимодействовать со СМИ.

Заместитель руководителя отвечает за взаимодействие с представителями пунктов временного размещения (ПВР), организацию деятельности членов команды безопасности. Заместитель руководителя подчиняется руководителю команды

безопасности, а в случае его отсутствия выполняет его обязанности. Заместитель руководителя обязан:

- оповестить членов команды о ЧС (по необходимости);
- поддерживать связь с организациями, выделяющими транспорт и места временного размещения;
- руководить работой членов команды безопасности;
- регулировать выстраивать системы коммуникации.

Сотрудники ЧОП отвечают за сохранение и поддержание общественного порядка, организованный выход пострадавших из зоны ЧС. Сотрудники ЧОП подчиняются руководителю и заместителю руководителя антикризисной команды. Сотрудники ЧОП обязаны:

- обеспечивать безопасность граждан и поддержание общественного порядка на в зоне ЧС;
- обеспечивать организованный выход эвакуированных и пострадавших на посадку в транспорт или к исходным пунктам маршрутов пешей эвакуации;
- не допускать в здание посторонних лиц, за исключением представителей силовых ведомств и служб спасения.

Ответственный за медицинское обеспечение отвечает за своевременное оказание медицинской помощи. Он подчиняется руководителю и заместителю руководителя команды безопасности. Ответственный за медицинское обеспечение обязан:

- оказывать первую медицинскую помощь пострадавшим;
- организовать доставку тяжело пострадавших в ближайшую медицинскую организацию.

Ответственные за психологическое обеспечение отвечают за психологическое обеспечение пострадавших при ЧС. Они подчиняются руководителю и заместителю руководителя команды безопасности. Ответственные обязаны:

- оказывать экстренную индивидуальную и групповую психологическую помощь пострадавшим в результате ЧС, а также родственникам и близким пострадавших в ЧС;
- проводить мероприятия по реабилитации пострадавших при ЧС.

## 1.2. Календарный план действий персонала при различных видах чрезвычайных ситуаций.

При возникновении чрезвычайной ситуации необходимо немедленно прекратить работу и строго следовать алгоритму действий в целях уменьшения последствий возникшей кризисной ситуации.

### 1.2.1. Вид чрезвычайной ситуации: вооруженное нападение

Признаки чрезвычайной ситуации: наличие у преступника холодного или огнестрельного оружия

### Алгоритм действий

Действие	Время исполнения	Ответственный
Оповестить о ЧС ( <b>нажать КТС, позвонить в службу спасения по телефону 101 или 112</b> )	немедленно (при наличии возможности)	первый обнаруживший ЧС
Сообщить о ЧС ответственному за антитеррористическую защищенность <u>Котляревская Вера Николаевна 89129198048</u> <u>Буртасова Светлана Николаевна 89224677083</u> <u>Тытюк Артём Евгеньевич 89924030889</u> Группа быстрого реагирования (ГБР) ООО ЧОО «ИЛИР» 89224047727		
Обеспечить: <ul style="list-style-type: none"> <li>• встречу прибывшей службы спасения и медицинской помощи;</li> <li>• беспрепятственный проход на территорию и в здания сотрудникам службы спасения и медицинской помощи</li> </ul>	по прибытию	ответственный за антитеррористическую защищенность
Доложить представителям службы спасения обстановку	по прибытию +1 мин	ответственный за антитеррористическую защищенность
<p>Прекратить образовательную деятельность. Оценить обстановку. Действовать по плану «а» или «б».</p> <p>а) При возможности эвакуироваться:</p> <ul style="list-style-type: none"> <li>• выстроить детей в организованную группу;</li> <li>• взять журнал (списки детей);</li> <li>• встать позади детей и покинуть помещение;</li> <li>• следовать по пути эвакуации, избегая места вооруженного нападения;</li> <li>• привести детей в ближайший ПВР (приложение 1);</li> <li>• передать пострадавших медикам;</li> <li>• провести переключку по журналу (списку);</li> <li>• доложить о результатах эвакуации руководителю образовательной организации, ответственному за антитеррористическую защищенность;</li> </ul>	немедленно при поступлении сигнала	педагогические работники

<ul style="list-style-type: none"> <li>• сообщить родителям (законным представителям) обучающихся о состоянии здоровья их детей;</li> <li>• организовать оказание индивидуальной и групповой психологической помощи</li> </ul> <p>б) Если эвакуироваться невозможно:</p> <ul style="list-style-type: none"> <li>• запереть группу на ключ изнутри и отвести воспитанников вглубь помещения. Если дверь без замка, то ее следует забаррикадировать мебелью;</li> <li>• как можно ближе пригнуться к полу, особенно вблизи окон;</li> <li>• не покидать места укрытия до прибытия службы спасения;</li> <li>• сообщить руководителю об итогах спасательной операции</li> </ul>		
<p>Оценить обстановку. При возможности эвакуироваться, помочь эвакуироваться коллегам и воспитанникам. При невозможности эвакуироваться:</p> <ul style="list-style-type: none"> <li>• перейти из открытого помещения (коридор, фойе и т.п.) в закрытое;</li> <li>• забаррикадировать двери;</li> <li>• как можно ближе пригнуться к полу, особенно вблизи окон;</li> <li>• не покидать места укрытия до прибытия службы спасения;</li> <li>• сообщить руководителю об итогах спасательной операции</li> </ul>	<p>немедленно при поступлении сигнала</p>	<p>технический и административный персонал, педагогические работники, не участвующие на момент ЧС в образовательной деятельности</p>
<p>Сбор в месте работы штаба службы спасения; Следование указаниям руководителя и службы спасения</p>	<p>по прибытию служб +3 мин</p>	<p>персонал, ответственный за безопасность</p>
<p>Оказать медицинскую помощь пострадавшим в ЧС. Организовать вывоз тяжело пострадавших в ЧС (на транспорте, указанном в блоке 3 настоящего плана) в ближайшее медицинское учреждение</p>	<p>немедленно после прибытия в ПВР</p>	<p>медсестра</p>
<p>Оказать психологическую помощь:</p> <ul style="list-style-type: none"> <li>• пострадавшим в ЧС;</li> <li>• родителям (законным представителям) обучающихся, их родственникам</li> </ul>	<p>после прибытия в ПВР +5 мин.</p>	<p>воспитатель, имеющий специальность «педагог-психолог» или педагог-психолог</p>

### 1.2.2. Вид чрезвычайной ситуации: захват заложников

Признаки чрезвычайной ситуации: ограничение физической свободы одного или нескольких лиц

#### Алгоритм действий

Действие	Время исполнения	Ответственный
Оповестить о ЧС (позвонить в орган безопасности по телефону 101 или 112)	немедленно	первый обнаруживший ЧС
Сообщить о ЧС сотруднику охраны, ответственному за антитеррористическую защищенность Группа быстрого реагирования (ГБР) ООО ЧОО «ИЛИР» 89224047727		
Оценить обстановку в зоне ЧС. Доложить о ЧС по схеме оповещения и связи при ЧС (приложение № 2)	немедленно при получении сигнала о ЧС	ответственный за антитеррористическую защищенность
Блокировать место ЧС Организовать оповещение и эвакуацию персонала, обучающихся и посетителей	при получении сигнала о ЧС+1 мин.	служба охраны
При обращении террориста вести переговоры (до прибытия органов безопасности)	при поступлении сигнала от террориста	ответственный за антитеррористическую защищенность, руководитель образовательной организации
Проинформировать об опасности ЧС руководителя ДОУ - ПВР	при получении сигнала о ЧС +10 мин.	специалист отдела кадров
Прекратить образовательную деятельность. Оценить обстановку. Действовать по плану «а» или «б». а) При возможности эвакуироваться: <ul style="list-style-type: none"> <li>• выстроить детей в организованную группу;</li> <li>• взять журнал (списки детей);</li> <li>• встать позади детей и покинуть помещение;</li> <li>• следовать по пути эвакуации, избегая места захвата заложников;</li> </ul>	немедленно при поступлении сигнала	педагогические работники

<ul style="list-style-type: none"> <li>• привести детей в ближайший ПВР (приложение 1);</li> <li>• провести переключку по журналу (списку);</li> <li>• доложить о результатах эвакуации руководителю образовательной организации, ответственному за антитеррористическую защищенность;</li> <li>• сообщить родителям (законным представителям) обучающихся о состоянии здоровья их детей;</li> <li>• организовать оказание индивидуальной и групповой психологической помощи</li> </ul>		
<p>б) Если эвакуироваться невозможно (при захвате в заложники):</p> <ul style="list-style-type: none"> <li>• действовать по инструкции (не противоречить террористам, вести себя спокойно и т.д.);</li> <li>• оказать помощь раненым (при разрешении террориста);</li> <li>• предотвращать панику (по возможности)</li> </ul>	<p>при возникновении ЧС</p>	<p>технический и административный персонал, педагогические работники</p>
<ul style="list-style-type: none"> <li>• лечь на пол, закрыть голову руками;</li> <li>• при признаках газовой атаки приложить к носу и рту носовой платок или любую другую ткань или часть одежды</li> </ul>	<p>при освобождении</p>	
<p>Обеспечить:</p> <ul style="list-style-type: none"> <li>• встречу прибывшей службы безопасности и медицинской помощи;</li> <li>• беспрепятственный проход на территорию и в здания сотрудникам службы безопасности и медицинской помощи</li> </ul>	<p>по прибытию</p>	<p>ответственный за антитеррористическую защищенность</p>
<p>Доложить представителям службы безопасности обстановку</p>	<p>по прибытию +1 мин</p>	<p>ответственный за антитеррористическую защищенность</p>
<p>Сбор в месте работы штаба службы безопасности. Следование указаниям руководителя и службы безопасности</p>	<p>по прибытию служб +3 мин</p>	<p>персонал, ответственный за безопасность</p>
<p>Оказать медицинскую помощь пострадавшим в ЧС. Организовать вывоз</p>	<p>немедленно после</p>	<p>медсестра</p>



тяжело пострадавших в ЧС (на транспорте, указанном в блоке 3 настоящего плана) в ближайшее медицинское учреждение	прибытия в ПВР	
Оказать психологическую помощь: <ul style="list-style-type: none"> <li>• пострадавшим в ЧС;</li> <li>• родителям (законным представителям) обучающихся, их родственникам</li> </ul>	после прибытия в ПВР +5 мин.	воспитатель, имеющий специальность «педагог-психолог» или педагог-психолог

### 1.2.3. Вид чрезвычайной ситуации:

обнаружение предмета, похожего на взрывное устройство

Признаки чрезвычайной ситуации: наличие на обнаруженном предмете проводов, веревок, изоляционной ленты; подозрительные звуки, щелчки, тиканье часов

#### Алгоритм действий

Действие	Время исполнения	Ответственный
Сообщить о находке сотруднику охраны, ответственному за антитеррористическую защищенность <u>Котляревская Вера Николаевна</u> 89129198048 <u>Буртасова Светлана Николаевна</u> 89224677083 <u>Тытюк Артём Евгеньевич</u> 89924030889 Группа быстрого реагирования (ГБР) ООО ЧОО «ИЛИР» 89224047727	немедленно	первый обнаруживший ЧС
Оценить обстановку и полученную информацию	при получении сигнала о ЧС+2 мин.	ответственный за антитеррористическую защищенность
Блокировать место ЧС, начать эвакуацию персонала, обучающихся и посетителей	при получении сигнала о ЧС+3 мин.	служба охраны
Оповестить о ЧС ( <b>позвонить в орган безопасности по телефону 101 или 112</b> ) Доложить о ЧС по схеме оповещения и связи при ЧС (приложение № 2)	при получении сигнала о ЧС+4 мин.	ответственный за антитеррористическую защищенность

<p>Проинформировать об опасности ЧС руководителя ДОУ – ПВР</p>	<p>при получении сигнала о ЧС+4 мин.</p>	<p>специалист отдела кадров</p>
<p>Прекратить образовательную деятельность. Эвакуироваться:</p> <ul style="list-style-type: none"> <li>• выстроить детей в организованную группу;</li> <li>• взять журнал (списки детей);</li> <li>• встать позади детей и покинуть помещение;</li> <li>• следовать по пути эвакуации;</li> <li>• привести детей в ближайший ПВР (приложение 1);</li> <li>• провести переключку по журналу (списку);</li> <li>• доложить о результатах эвакуации руководителю образовательной организации, ответственному за антитеррористическую защищенность;</li> <li>• сообщить родителям (законным представителям) обучающихся о состоянии здоровья их детей;</li> <li>• организовать оказание индивидуальной и групповой психологической помощи</li> </ul>	<p>немедленно при получении сигнала о ЧС</p>	<p>педагогические работники</p>
<p>Эвакуироваться согласно планам эвакуации, помочь эвакуироваться коллегам и обучающимся</p>	<p>немедленно при получении сигнала о ЧС</p>	<p>технический и административный персонал, педагогические работники, не участвующие на момент ЧС в образовательной деятельности</p>
<p>Обеспечить:</p> <ul style="list-style-type: none"> <li>• встречу прибывшей службы безопасности и медицинской помощи;</li> <li>• беспрепятственный проход на территорию и в здания сотрудникам службы безопасности и медицинской помощи</li> </ul>	<p>по прибытию</p>	<p>ответственный за антитеррористическую защищенность</p>

Доложить представителям службы безопасности обстановку	по прибытию +1 мин	ответственный за антитеррористическую защищенность
Если сигнал не подтвержден: <ul style="list-style-type: none"> <li>возобновить образовательную деятельность;</li> <li>сообщить о ложной тревоге родителям (законным представителям) обучающихся</li> </ul>	при получении сообщения органов безопасности	педагогические работники
Если сигнал не подтвержден возобновить трудовую деятельность	при получении сообщения органов безопасности	технический и административный персонал, педагогические работники, не участвующие на момент ЧС в образовательной деятельности

#### 1.2.4. Вид чрезвычайной ситуации: пожар

Признаки чрезвычайной ситуации: дым, огонь

##### Алгоритм действий

Действие	Время исполнения	Ответственный
Срабатывание системы пожарной сигнализации, системы оповещения Оповестить о ЧС ( <b>позвонить в пожарную службу по телефону 101 или 112</b> )	немедленно	первый обнаруживший ЧС
Сообщить о ЧС сотруднику охраны, ответственному за пожарную безопасность		
Отключить электроснабжение, открыть запасные выходы	при получении сигнала о ЧС + 1 мин.	охранники
Оценить обстановку в зоне ЧС. Доложить о ЧС по схеме оповещения и связи при ЧС (приложение № 2)	при получении сигнала о ЧС + 1 мин.	ответственный за пожарную безопасность
Прекратить образовательную деятельность. Оценить обстановку. Действовать по плану «а» или «б». а) При возможности эвакуироваться: <ul style="list-style-type: none"> <li>отключить электроснабжение;</li> <li>закрыть окна (по необходимости);</li> </ul>	при получении сигнала о ЧС + 6 мин.	педагогические работники

<ul style="list-style-type: none"> <li>• надеть СИЗ (при наличии);</li> <li>• выстроить детей в организованную группу;</li> <li>• взять журнал (списки детей);</li> <li>• встать позади детей и покинуть помещение;</li> <li>• следовать по пути эвакуации;</li> <li>• привести детей: в зимнее время – ПВР (приложение 1), летнее – спортивная (эвакуационная) площадка;</li> <li>• провести перекличку по журналу (списку);</li> <li>• доложить о результатах эвакуации руководителю образовательной организации, ответственному за пожарную безопасность;</li> <li>• выполнять указания ответственного за пожарную безопасность</li> </ul>		
<p>б) Если эвакуироваться невозможно:</p> <ul style="list-style-type: none"> <li>• найти помещение, в котором нет пожара и его признаков;</li> <li>• плотно закрыть дверь, подложить под нее вещи;</li> <li>• оценить наличие эвакуационной лестницы;</li> <li>• позвонить ответственному за пожарную безопасность и доложить о сложившейся обстановке</li> </ul>	<p>немедленно при получении сигнала</p>	
<p>Оценить обстановку. При возможности эвакуироваться, помочь эвакуироваться коллегам и воспитанникам. При невозможности эвакуироваться:</p> <ul style="list-style-type: none"> <li>• найти безопасное место;</li> <li>• сообщить, где находитесь ответственному за пожарную безопасность;</li> <li>• дождаться помощи</li> </ul>	<p>немедленно при получении сигнала</p>	<p>технический и административный персонал, педагогические работники, не участвующие на момент ЧС в образовательной деятельности</p>
<p>Осуществлять контроль за проведением эвакуации обучающихся, работников, ценных документов на эвакуационную площадку</p>	<p>при получении сигнала о ЧС + 6 мин.</p>	<p>ответственный за пожарную безопасность</p>
<p>Обеспечить:</p> <ul style="list-style-type: none"> <li>• встречу прибывшей пожарной службы и медицинской помощи;</li> </ul>	<p>по прибытию</p>	<p>ответственный за пожарную безопасность</p>

<ul style="list-style-type: none"> <li>• беспрепятственный проход на территорию и в здания сотрудникам службы безопасности и медицинской помощи</li> </ul>		
Доложить представителям пожарной службы обстановку	по прибытию +1 мин	ответственный за пожарную безопасность
Оказать медицинскую помощь пострадавшим в ЧС. Организовать вывоз тяжело пострадавших в ЧС (на транспорте, указанном в блоке 3 настоящего плана) в ближайшее медицинское учреждение	немедленно после прибытия на эвакуационную площадку	медсестра
Оказать психологическую помощь: <ul style="list-style-type: none"> <li>• пострадавшим в ЧС;</li> <li>• родителям (законным представителям) обучающихся, их родственникам</li> </ul>	после прибытия на эвакуационную площадку+5 мин.	воспитатель, имеющий специальность «педагог-психолог» или педагог- психолог

Порядок действий может меняться при сочетании двух и более видов чрезвычайных ситуаций.

## Блок II. МЕТОДИЧЕСКИЙ

### 2.1. Критерии эффективности действий в зоне чрезвычайной ситуации

Эффективность действий, необходимость доработки и изменения антикризисного плана оценивается: 15 баллов – план не требует доработок, 9-10 баллов – необходимо скорректировать отдельные положения, 6-9 баллов – необходимо скорректировать больше половины плана, 5-0 – план необходимо пересмотреть полностью

#### Целевые показатели

Показатель	Критерии оценки	Баллы
Готовность персонала к выполнению действий	Отсутствие нарушений	5 баллов
	имеются незначительные нарушения	3 балла
	имеются грубые нарушения	Вычитаются 5 баллов
Исполнительская дисциплина	без замечаний	5 баллов
	незначительные нарушения	3 балла
	со значительными замечаниями	Вычитаются 5 баллов
	100%	5 баллов

Выполнение алгоритмов действий при ЧС	от 80% до 99%	4 балла
	от 50% до 79%	3 балла
	менее 50%	1- 2

## 2.2. Критерии оказания психологической помощи

- создание психологической обстановки, обеспечивающей оптимальные условия для исследования состояния потерпевших и их родственников;
- снижение интенсивности острых реакций на стресс у пострадавших, а также у родственников пострадавших в результате ЧС,
- оптимизация их актуального психического состояния;
- снижение риска возникновения массовых негативных реакций;
- профилактика возникновения у пострадавших, а также у родственников пострадавших в результате ЧС отдаленных психических последствий в результате воздействия травмирующего события;
- экстренная психологическая помощь пострадавшим, а также родственникам пострадавших в результате ЧС при наличии у них острых реакций на стресс;
- психологическое консультирование пострадавших, а также родственников пострадавших в результате чрезвычайной ситуации;
- информационно-психологическое сопровождение пострадавших, а также родственников пострадавших в результате ЧС;

## Блок III. РЕСУРСНЫЙ

### 3.1. Ресурсы образовательного учреждения

#### 3.1.1. Материально-технические ресурсы

Наименование ресурса	Место, характеристики	Примечание
1. Автомобили		
-	-	-
2. Технические средства		
КТС Росгвардии	Пост охраны	2
Адресная система пожарной сигнализации	В наличии система автоматического оповещения	Здание детского сада ул. Проезд 3-й (Восточный мкр), д. 1
Система контроля доступа	Центральный вход	Здание детского сада ул. Проезд 3-й (Восточный мкр), д. 1
3. Территория		
Место эвакуации	Близлежащие дома в микрорайоне Солнечный	Близлежащие дома в микрорайоне Солнечный

### 3.1.2. Кадровые ресурсы

№ п/п	Ф.И.О.	Должность	Адрес	Телефон
Руководители				
1.	Котляревская Вера Николаевна	заведующий	ул. Проезд 3-й (Восточный мкр), д. 1	89129198048
Заместители руководителя				
2.	Буртасова Светлана Николаевна	заместитель заведующего по ВМР	ул. Проезд 3-й (Восточный мкр), д. 1	89224677083
3.	Тытюк Артём Евгеньевич	заместитель заведующего по АХЧ	ул. Проезд 3-й (Восточный мкр), д. 1	89924030889
Члены комитета				
4.	Новожилов Григорий Александрович	электроник	ул. Проезд 3-й (Восточный мкр), д. 1	89924003266
5.	Шершнева Валентина Николаевна	специалист по кадрам	ул. Проезд 3-й (Восточный мкр), д. 1	89220564810
6.	Якивчук Анна Павловна	воспитатель	ул. Проезд 3-й (Восточный мкр), д. 1	89617793849

### 3.2. Внешние ресурсы

#### 3.2.1. Материально-технические ресурсы

Наименование ресурса	Место, характеристики	Примечание
1. ПВР		
Место эвакуации – ПВР	Близлежащие дома в микрорайоне Солнечный	Близлежащие дома в микрорайоне Солнечный
2. Автомобили		
-	-	-
3. Средства		
Оружие	отсутствует	

#### 3.2.2. Кадровые ресурсы

Наименование	Место дислокации	Телефон	Количество, чел.
ООО ЧОО «ИЛИР»	629001, Ямало-Ненецкий автономный округ, город Салехард, улица Свердлова, дом 22, кабинет 208	89824024979	2

План пункта временного размещения и маршруты движения к ним – Близлежащие дома микрорайона Солнечный

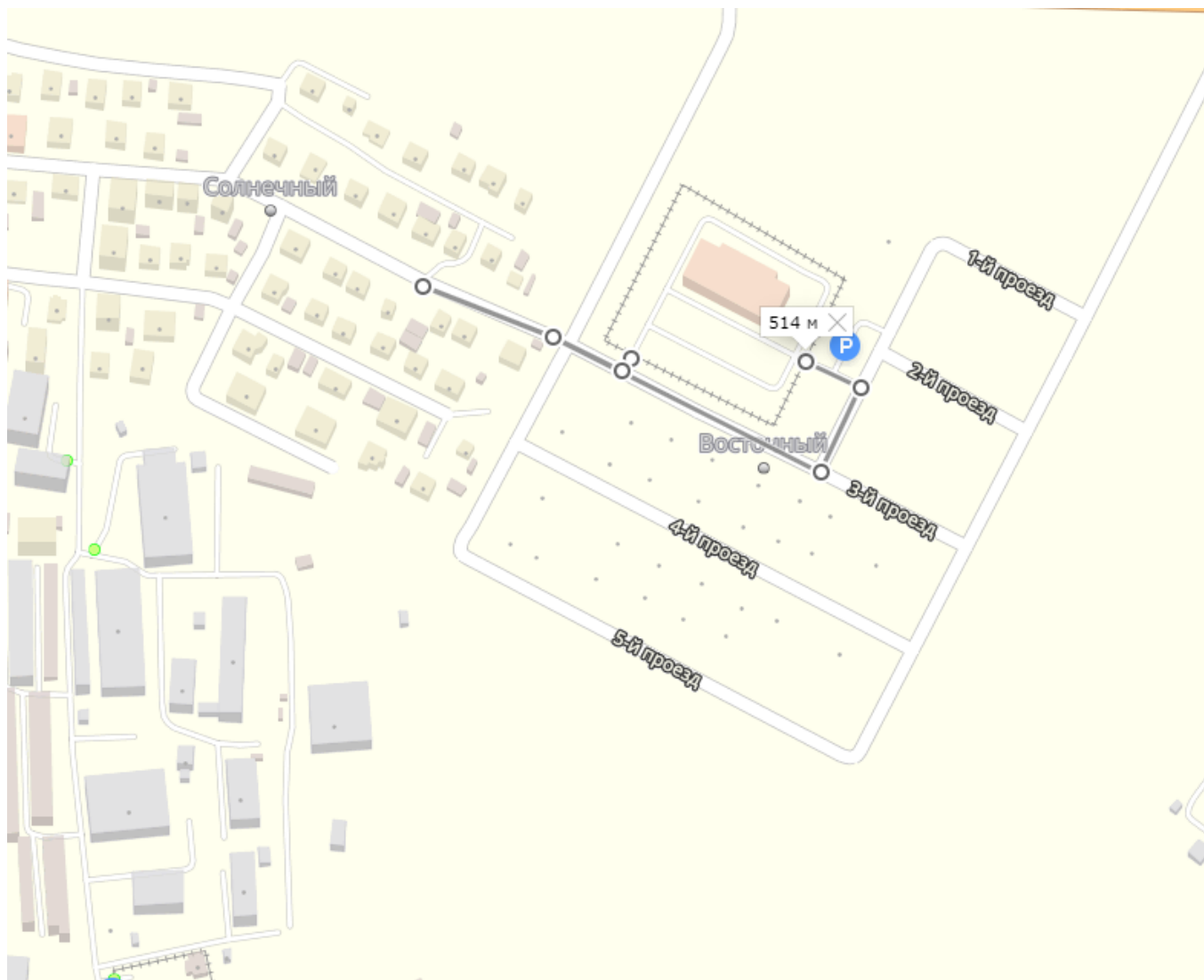



## Схема оповещения и связи при ЧС

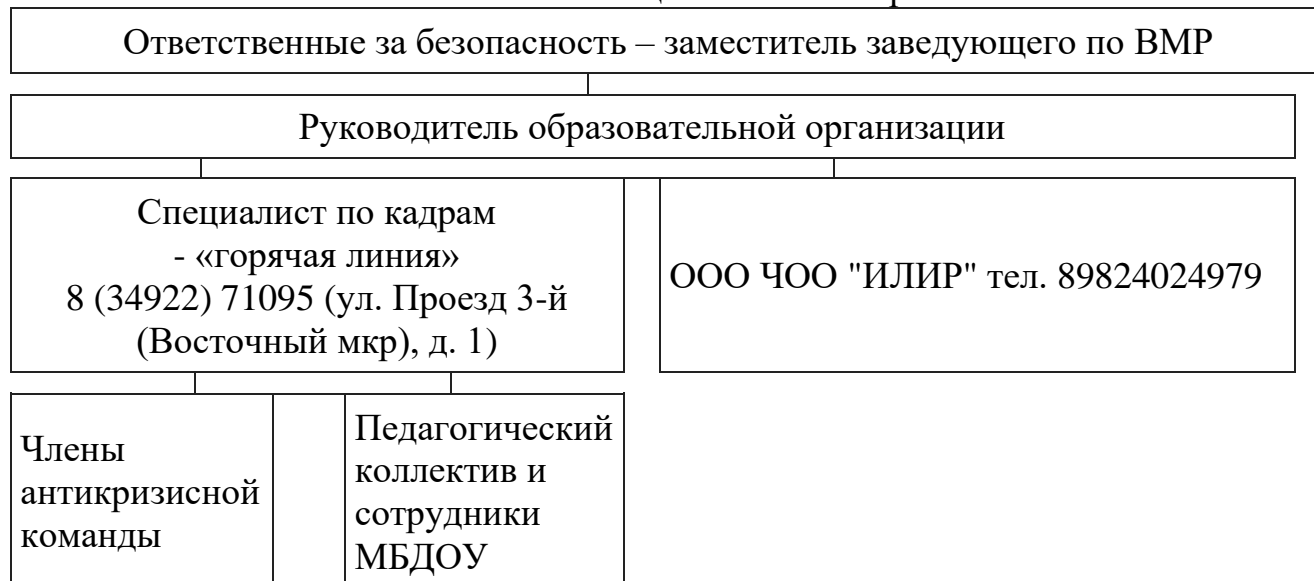

Антикризисный план составили  
 Заведующий МБДОУ Детский сад «Оленёнок» - Котляревская Вера Николаевна  
 Заместитель заведующего по АХЧ – Тытюк Артём Евгеньевич

Ответственные за  
 антитеррористическую  
 защищенность

Котляревская В.Н.  
 Тытюк А.Е.

Эффективность действий, необходимость доработки и изменения антикризисного плана оценил(и):

Представитель ООО ЧОО "ИЛИР"	_____	
------------------------------	-------	--

С антикризисным планом ознакомлены: